

ΥΠΟΜΝΗΜΑ	
	ΟΠΤΟΠΛΑΝΟΔΟΜΗ
	ΥΠΟΣΤΗΛΩΜΑΤΑ
	ΥΠΑΡΧΟΥΣΑ ΛΙΒΩΔΟΜΗ
	ΜΟΝΩΣΗ

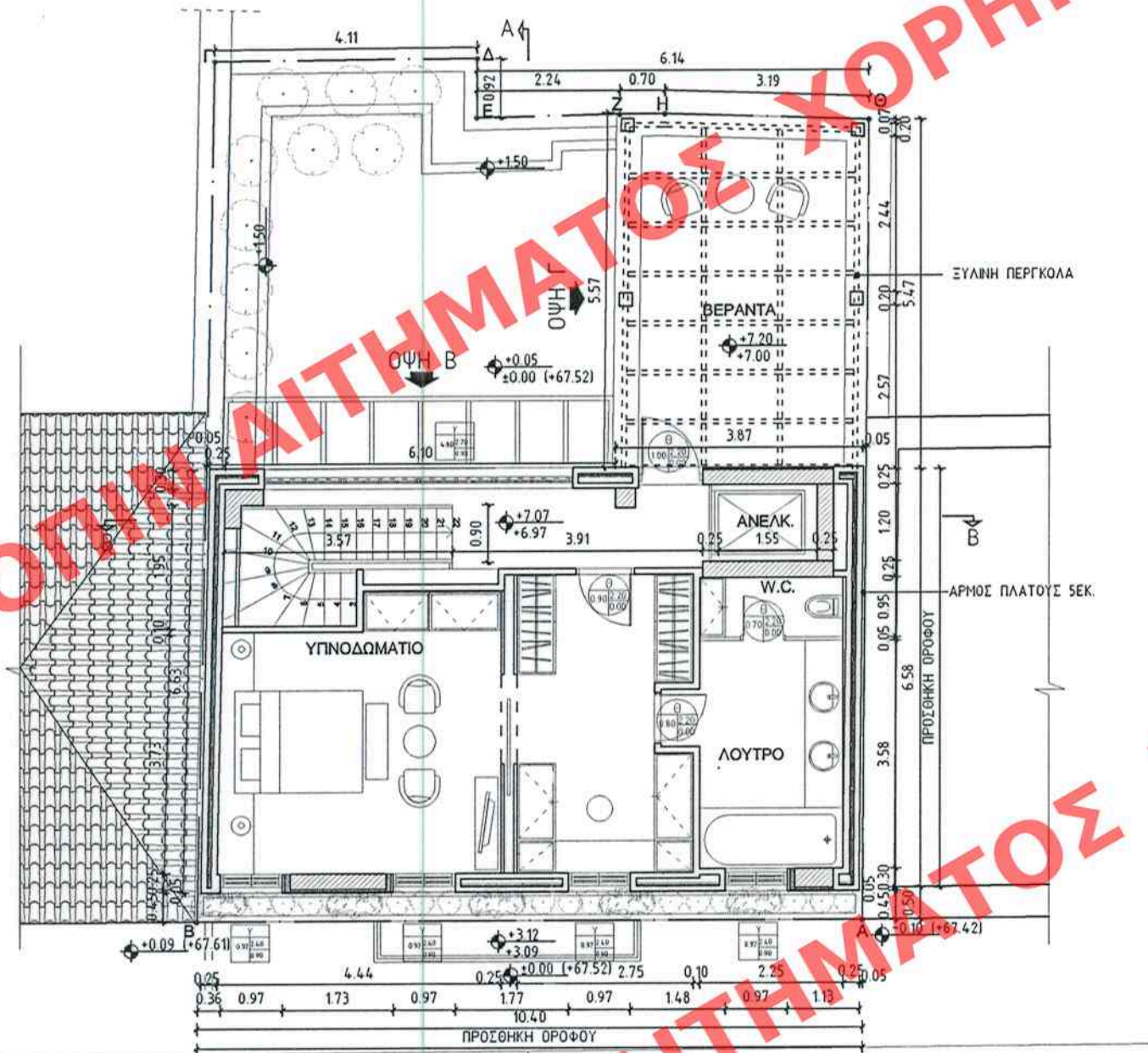

ΚΑΤΟΨΗ Β' ΟΡΟΦΟΥ
Ε Β' ΟΡΟΦΟΥ=68.32Μ2
ΟΨΗ Α
ΟΔΟΣ ΦΙΛΟΠΑΠΟΥ

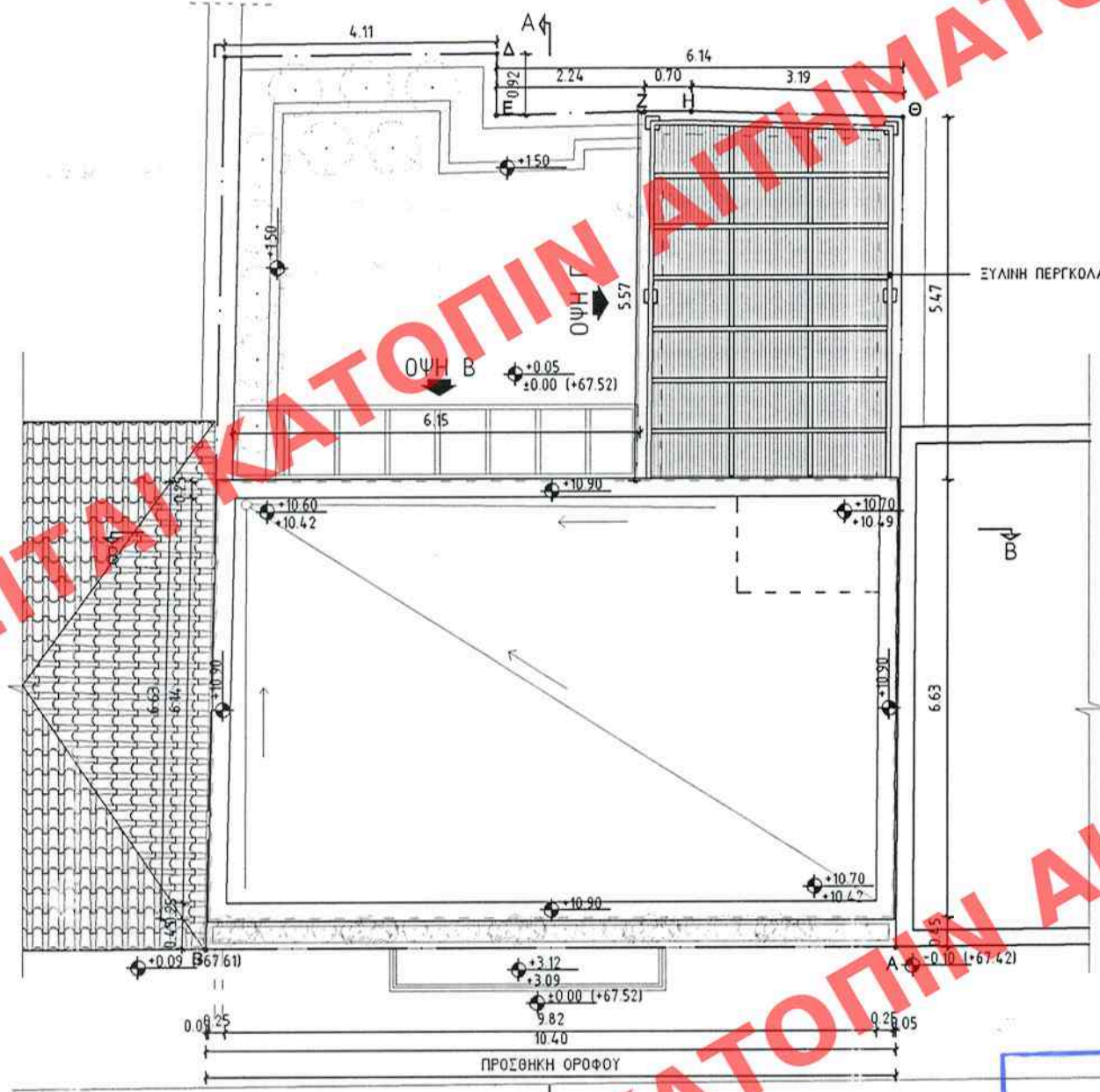

ΚΑΤΟΨΗ ΔΩΜΑΤΟΣ
ΟΨΗ Α
ΟΔΟΣ ΦΙΛΟΠΑΠΟΥ

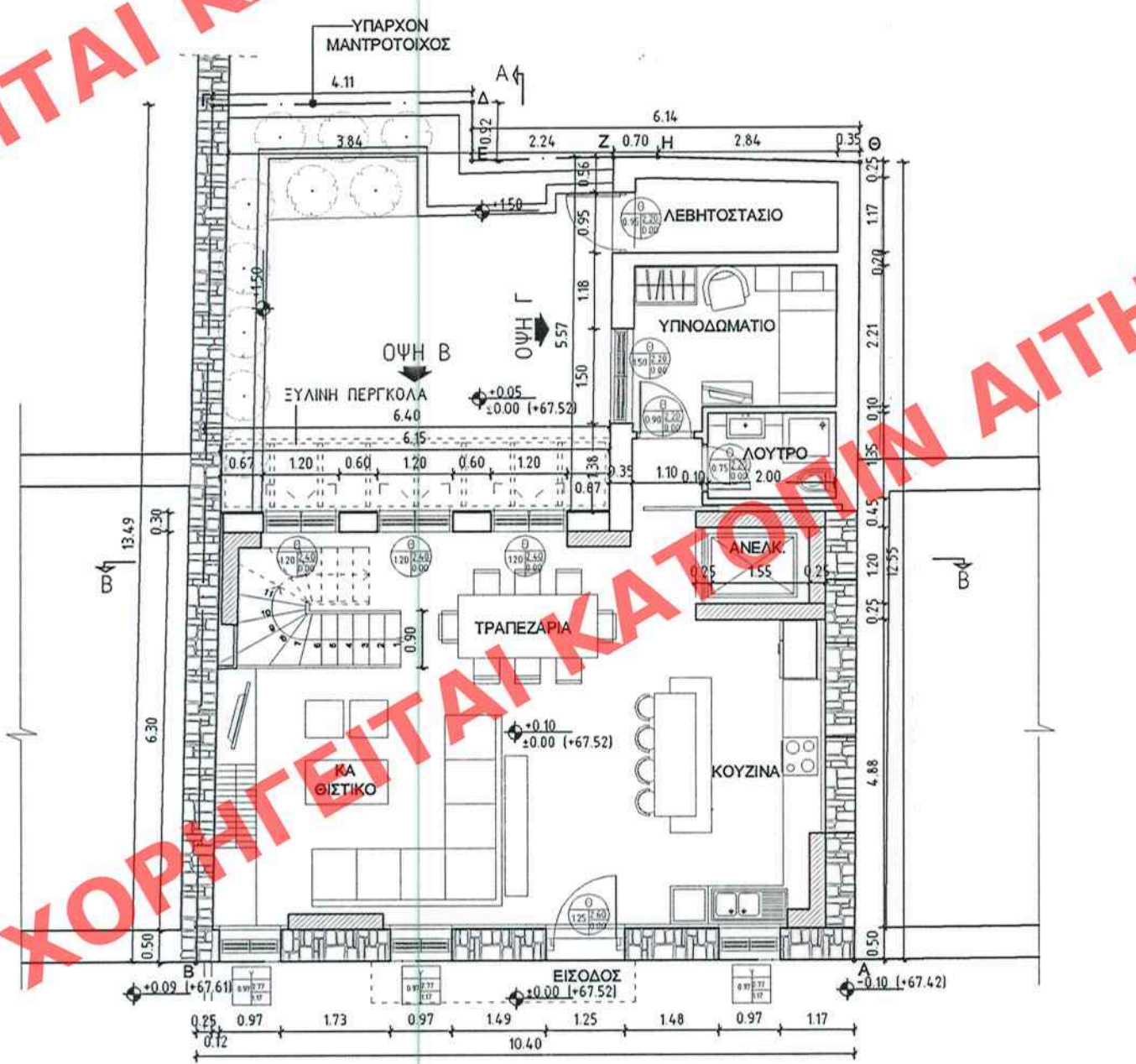

ΚΑΤΟΨΗ ΙΣΟΓΕΙΟΥ
Ε ΙΣΟΓΕΙΟΥ=94.95Μ2
ΟΨΗ Α
ΟΔΟΣ ΦΙΛΟΠΑΠΟΥ

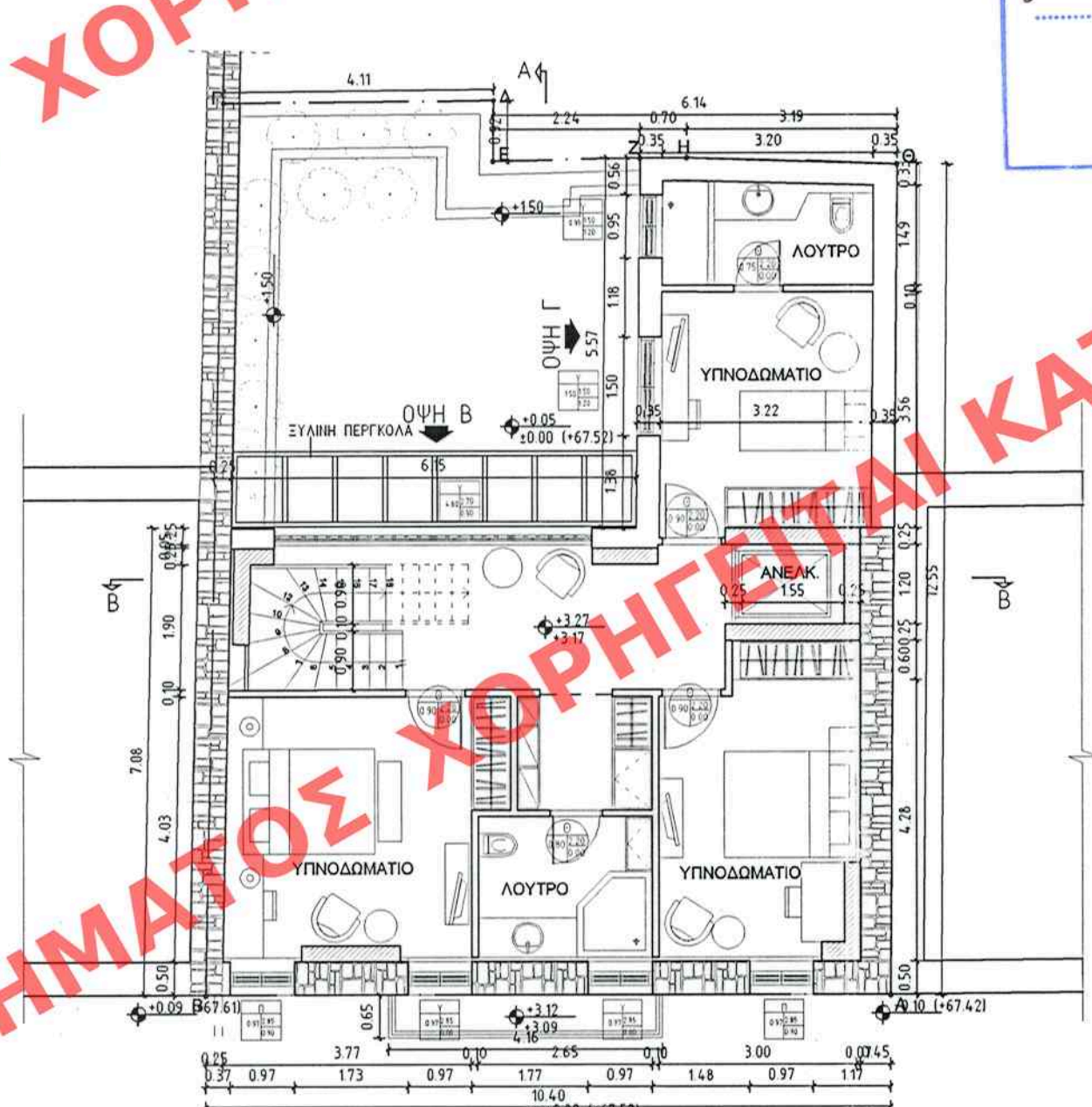

ΚΑΤΟΨΗ Α' ΟΡΟΦΟΥ
Ε Α' ΟΡΟΦΟΥ=94.95Μ2
ΟΨΗ Α
ΟΔΟΣ ΦΙΛΟΠΑΠΟΥ

ΥΠΟΥΡΓΕΙΟ ΠΕΡΙΒΑΛΛΟΝΤΟΣ
ΕΝΕΡΓΕΙΑΣ & ΚΛΙΜΑΤΙΚΗΣ ΑΛΛΑΓΗΣ

ΣΥΝΟΔΕΥΕΙ ΤΗΝ ΥΠ' ΑΡΙΘΜ. Γ. 17256/12 ΑΠΟΦΑΣΗ
ΠΕΡΙ Καθορισμός ειδικών όρων και περιο-
ρισμών δομικής στο διατηρητέο κτίριο
που βρίσκεται επί της οδού Φιλοπάππου
8, στην περιοχή "Φιλοπάππου", εντός του
εγκεκριμένου ρυθμού σχεδίου Αθηνών...

ΑΘΗΝΑ, 4 Απριλίου 2012
Δ/ΝΤΗΣ
Α. ΛΙΘΕΝΙΤΗΣ

Αρ. Φακ. 44/12
σ. 3

ΥΠΟΥΡΓΕΙΟ ΠΕΡΙΒΑΛΛΟΝΤΟΣ, ΕΝΕΡΓΕΙΑΣ
ΚΑΙ ΚΛΙΜΑΤΙΚΗΣ ΑΛΛΑΓΗΣ

ΔΙΕΥΘΥΝΣΗ ΑΡΧΙΤΕΚΤΟΝΙΚΗΣ

ΘΕΣΗ : ΔΗΜΟΣ ΑΘΗΝΑΙΩΝ, ΠΕΡΙΟΧΗ ΦΙΛΟΠΑΠΟΥ
ΟΔΟΣ ΦΙΛΟΠΑΠΟΥ 8, Ο.Τ. 56044

ΘΕΜΑ : ΚΑΘΟΡΙΣΜΟΣ ΕΙΔΙΚΩΝ ΟΡΩΝ ΚΑΙ
ΠΕΡΙΟΡΙΣΜΩΝ ΣΤΟ ΔΙΑΤΗΡΗΤΕΟ
ΚΤΙΡΙΟ ΕΠΙ ΤΗΣ ΟΔΟΥ ΦΙΛΟΠΑΠΟΥ 8

ΤΙΤΛΟΣ ΣΧΕΔΙΟΥ : ΚΑΤΟΨΗ ΙΣΟΓΕΙΟΥ, Α' ΟΡΟΦΟΥ
Β' ΟΡΟΦΟΥ ΚΑΙ ΔΩΜΑΤΟΣ

ΚΛΙΜΑΚΑ : 1:100